SACANDO PARTIDO: LAS GALERIAS DE IMÁGENES.

En este tutoriaL veremos como publicar una galeria con imágenes y como modificarla para añadir imágenes más adelante. Todos los usuarios de la página pueden ver las galerias, pero salvo excepciones ocasionales, solo los celtis pueden tener una. En cualquier caso, editarlas es exclusivo para los miembros del clan.

Haz click en "leer mas" para ver todo el tutorial.

1.- **N**O TENGO GALERIA Y ME GUSTARIA TENER UNA. ¿QUE TENGO QUE HACER?

Lo primero que debes hacer es contactar con un administrador mediante mensaje privado para que te cree una carpeta con tu nombre en el servidor.

Si se da el caso de que ya tienes galeria, pero quieres tener otra más, el procedimiento es el mismo.

En ambos casos te mandaremos un mensaje indicandote el nombre de la carpeta.

2.- **Y**A TENGO CARPETA ¿COMO CREO LA GALERIA?

Una galeria es un artículo que incluye la orden de "mostrar carpeta".

Para crearla picamos en "enviar artículo" del menú personal:

Se nos abre la ventana de edición de artículos.

En el título ponemos como queremos que se llame nuestra galería:

.

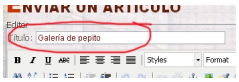

El título puede ser cualquiera, no hace falta que tenga el mismo nombre que su creador o la carpeta.

A continuación, en la ventana del editor, escribimos el siguiente texto:

{gallery}NOMBRE_DE_LA_CARPETA{/gallery}

Nada más, solo este código. Hay que tener cuidado de escribir exactamente el nombre de carpeta que nos pasó el adm, respetando mayúsculas y espacios.

Para acabar, seleccionamos sección galería y categoria galería y picamos en "si" en Publicado y "no" a mostrar en la página principal:

Le damos a "guardar" (arriba a la derecha, al lado del título) y listo.

3.- **A**ÑADIR ELEMENTOS A LA GALERIA

La galería ya está creada y si todo ha salido bien, debería verse al picar en el enlace "Galería" del menú del Castillo. Ahora falta subir las imágenes que queremos mostrar.

Para eso, picamos de nuevo en "Enviar Artículo".

Sin escribir, ni poner título, picamos donde pone "imagen", justo debajo de la ventana para escribir:

.

Nos aparecerá una ventana con carpetas donde tendremos que seleccionar la nuestra. La manera más rápida de hacerlo es usar el menú desplegable y seleccionándola de la lista. Normalmente será una subcarpeta de "galerias":

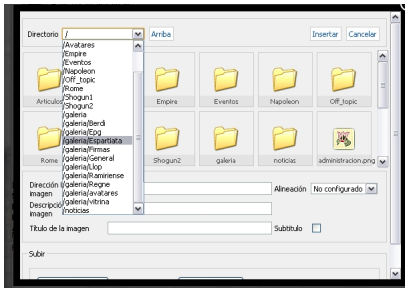

Ya estamos dentro de la carpeta. Ahora para subir archivos desde nuestro disco duro, solo tenemos que seleccionarlo picando en "seleccionar archivo" y después en "comenzar a subir":

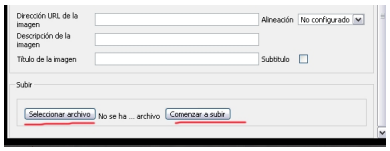

Y ya está. La imagen se mostrará en la galería creada antes. No hay límite para el número de imágenes que puede haber en una galería. Para subir más imágenes, solo hace falta repetir este paso tantas veces como haga falta.

Los archivos no se pueden eliminar. El sistema lo pone de este modo para evitar errores. Si se diera el caso de que se quiere quitar un elemento de la galería, hay que comunicarlo a un admin y este lo borrará.

Se pueden hacer galerias de cualquier cosa: pantallazos del juego, batallas, fotos, imágenes, firmas, avatares, trabajos 3d... sólamente hay que tener en cuenta que el contenido será público. Es decir cualquier usuario podrá ver el contenido de las galerías.

Tutorial :Articulos y noticias

Volver al índice